SED *Les Infos*

1er semestre 2022

Association loi 1901, créée en 1974
d'intérêt général apolitique
et non-confessionnelle

Prix de la Fondation Broquette-Gonin
de l'Académie Française depuis 1990

Siège social
*Association **S**olidarité **E**nfance **D**évouement*

Centre Culturel La Montgolfière -
16 avenue Salmon Legagneur - 92420 Vaucresson -
Tél 07 85 79 43 00
contact@sed-vaucresson.fr
site : https:// www.sed-vaucresson.fr

Permanences

*- **Jeudi Informations:** 14h30 à 17h*
Centre Culturel La Montgolfière.

*- **Lundi Réception des dons** :*
14h à16h30 hors vacances scolaires
72 Bd de la République - 92420 Vaucresson
Accès par le parking du cinéma Normandy.

SOLIDARITE, EVIDEMMENT !

Solidarité Enfance Dévouement : un credo, un moteur !

Avec cette actualité apocalyptique qui nous assaille depuis plusieurs semaines, nous ne pouvons rester inactifs. Bien sûr les besoins sont et vont être énormes ; et nous n'avons pas d'énormes moyens ...
Notre contribution sera à notre mesure, en accord avec notre vocation d'aide à l'enfance. Nous avons déjà répondu à des demandes de vêtements mais nous voulons faire plus avec notre opération

SOLIDARITE ENFANCE UKRAINE

destinée à l'association

SOS Villages d'enfants dont 2 villages se trouvent en Ukraine et son opération SOS VILLAGES D'ENFANTS URGENCE UKRAINE.

Vous avez ci-contre le résumé de notre action, détaillée dans le document joint à ce SED Les Infos et sur notre site www.sed-vaucresson.fr
D'avance MERCI pour votre participation.

La Présidente Chantal Guéritte

Solidarité Enfance Ukraine

Comment participer ?

en venant à La Grande Braderie les 9 et 10 avril prochains.
***Nous donnerons TOUTE LA RECETTE** de la GRANDE BRADERIE à SOS VILLAGES D'ENFANTS Opération URGENCE UKRAINE.*

en répondant à notre appel aux dons pour SOS Villages d'enfants URGENCE UKRAINE.

Pour cela

*- **adressez - nous par courrier** le bulletin de dons ci-joint et le chèque à l'ordre de la SED.*
*- **connectez-vous à** notre site et faites directement votre don en cliquant sur le bouton URGENCE UKRAINE SOS VILLAGES D'ENFANTS.*

A noter sur vos agendas

A partir du 23 Mars à voir en salle le film « Fils de Garches »

réalisé par
Rémi Gendarme-Cerquetti,
lui-même ancien fils de Garches.
Ce film splendide et bouleversant, avec des témoignages forts d'adultes atteints de handicaps lourds qui, enfants, ont fréquenté l'hôpital Raymond-Poincaré de Garches dans les années 80-90, propose un regard singulier et percutant sur le handicap

et le traitement médiatique lors du 1er téléthon.
La qualité du son a été primée au Festival Jean Rouch 2020 . *A voir !*

Samedi 9 Avril 10h-18h
Dimanche 10 Avril 10h-17h
Grande Braderie SED

Salle Charles de Gaulle
12 avenue Charles de Gaulle
78170 La Celle Saint-Cloud
Près de la Poste

Venez faire des affaires !
Un grand choix vous attend :
Bijoux, Brocante, Livres, Vêtements, Chaussures, Sacs, Timbres,Gourmandises,Plantes

Du 1 au 20 Avril
En click and collect

Appelez Micheline au 0139549047
pour vos provisions de

MIEL & CONFITURES

Choisissez vos pots de confitures maison
4€ /pot

et de miel en direct de chez un apiculteur de l'Aube
8€ /pot 500 g et 15€/pot 1 kg.

Convenez d'un lieu de livraison.

Bilan de l'exercice 2020 - 2021

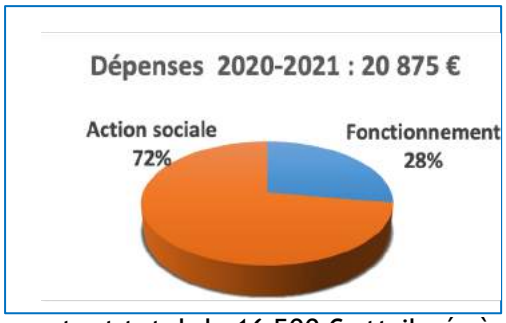

L'exercice 2020 – 2021 a engagé 15 066€ pour notre action sociale pour 11 projets. Seul un projet a dû être abandonné en raison des conditions sanitaires liées au covid.
La SED a donc continué à accompagner ses partenaires et a même pu réagir en cours d'exercice à une demande urgente en menant à bien le financement d'un lève-personne pour l'association *Quelque chose en plus* de Vaucresson, par un appel aux dons spécifique auprès de ses adhérents ou sympathisants.
Au total ce sont donc 11 projets que nous avons réalisés pour un montant total de 16 500 € attribués à *6* associations dans les Hauts de Seine dont 1 de Vaucresson, 4 dans les Yvelines et 1 en Seine et Marne.
Les recettes de l'exercice sont en baisse de presque 20 000 € avec l'annulation des 2 ventes de l'exercice. Mais le travail de fourmi de quelques-unes a tout de même apporté autour de 3 300 € pour des ventes hors braderie. Le rendement des dons et cotisations est en hausse d'un peu plus de 5 000 € pour trois raisons :

- les dons à notre opération spéciale,
- des adhérents plus généreux et aussi un peu plus nombreux,
- un don exceptionnel et solidaire d'un de nos partenaires.

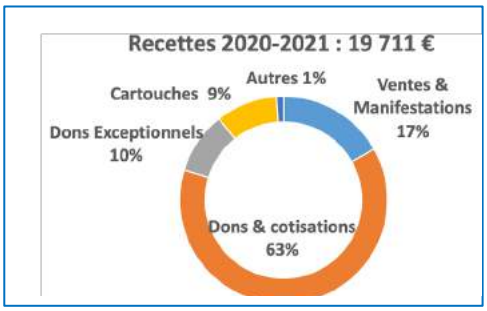

Les recettes des cartouches d'encre ont progressé de 300 € dans un contexte toujours difficile.
A la fin octobre 2021, fin d'exercice comptable, le nombre d'adhérents à jour de cotisation était en hausse à 156 adhérents.
La vente que nous avons pu tenir en décembre 2021 nous permet de proposer un budget d'action sociale en hausse à 16 500 € pour l'exercice 2021-2022.
Nous gardons notre cap et continuons notre présence auprès de nos partenaires !

La GRANDE Braderie 11-12 décembre 2021

Que c'est bon de reprendre les habitudes et de vous revoir !
Merci d'avoir trouvé le chemin de la salle Charles de Gaulle et accepté les contrôles imposés par les contraintes sanitaires. Certains, pris dans leurs souvenirs, sont allés directement à la salle Caravelle, mais oups, pas là ! Vous avez tous apprécié la luminosité de cette salle, certes plus petite mais très conviviale. Vêtements, Maroquinerie, Bijoux, Brocante, Chaussures, Jouets, Miel et Gourmandises étaient au rendez-vous des 350 visiteurs. Merci à tous pour votre participation. *A bientôt !*

EREA Toulouse Lautrec

30 novembre dernier inauguration des fresques créées par Philippe Baudelocque à l'Erea Toulouse - Lautrec avec des craies grasses séchant en 3 jours, technique utilisée au Palais de Tokyo à Paris. Fascinés, les jeunes ont suivi de près la réalisation et posé beaucoup de questions à l'artiste.

Une belle initiation à l'art !

Assemblée Générale 10 février 2022

Quel bonheur que cette assemblée générale en présentiel à La Montgolfière ! L'occasion de faire le point sur notre activité et les perspectives à venir compte tenu de notre activité ralentie pendant 18 mois et du redémarrage amorcé avec la Braderie de décembre.
Les rapports d'activité, moral et financier de l'exercice 2020-2021 ont été approuvés à l'unanimité et les membres du CA réélus. Après avoir remercié tous les acteurs de la chaîne de solidarité SED la Présidente a accueilli Priscilla Werba, venue parler de l'association Bulle d'Air et des jeunes autistes qui y sont pris en charge.

Action sociale réalisée en 2020-2021

En collaboration avec 11 partenaires établissements scolaires, hospitaliers, IME ou associations prenant en charge des enfants en difficulté physique ou psychique.
Le CA avait voté un budget de 13 500 € pour 11 projets en 2020 – 2021. Malheureusement à cause de la covid l'APCH n'a pu réaliser le projet d'animation musicale dans les chambres d'enfants hospitalisés.

Les plaisirs simples de la vie autour du cheval

IEM Le château de Bailly - Bailly 78

Quelle joie pour ces 6 jeunes de retrouver des activités de plein air autour du cheval et... loin des parents ! Au programme poney, carriole, cirque, tir à l'arc,

ferme pédagogique pendant une semaine dans un centre bien adapté aux handicaps moteur des jeunes à Lathus dans le Poitou.

Ils en redemandent !

Détente et épanouissement

Centre Bulle d'air - association Joker - Croissy-sur-seine 78

Pour ces jeunes autistes accueillis chaque semaine au Centre Bulle d'air, la SED a permis l'achat de matériel pour les séances d'apprentissages tant appréciées. Ces enfants de 5 à 8 ans bénéficient de séances individuelles permettant de développer leur autonomie future.

Des séances de socio-esthétique

Hôpital MIGNOT- Le Chesnay-78

Ces séances de socio-esthétique sont réellement efficaces pour apporter détente et sérénité à ces ados de 11 à 16 ans suivis pour maladies chroniques à l'hôpital Mignot. La SED a poursuivi le financement de ce programme de soins divers : massages, manucure, autant d'occasion de lâcher-prise.

Nouvelles écoles au Burkina Faso

ADA Amis Des Africains - Garches 92

L'association ADA poursuit son programme de construction d'écoles dans les zones les plus reculées du Burkina Faso : ici l'école de Simanteon a reçu le soutien de la SED 2021 pour la construction de 2 salles de classes et d'un logement d'instituteur.

Des tablettes informatiques

IME La Villa d'Avray - Ville d'Avray- 92

Outils de coordination, de travail et d'apprentissage, de remédiation cognitive, de communication et d'accès à l'autonomie les 5 tablettes tactiles financées par la SED sont d'une utilité quotidienne pour ces ados avec autisme. Faciles à utiliser, elles permettent à tous d'accéder et de changer facilement d'activité sans l'intervention d'un adulte.

Une boite à outil pour chaque atelier

CULTURE H - Nanterre 92

A chaque atelier pour jeunes à déficience mentale sa boîte à outils pour un bon fonctionnement des activités. La SED a financé 2 boîtes à outils permettant de rendre le discours artistique plus accessible, de communiquer, de gérer le temps, les émotions ... *Un vrai confort !*

Pour bien apprendre et communiquer

EMPRO Les Résonnances - Sèvres 92

Les deux confinements ont mis en évidence la nécessité d'augmenter l'équipement en matériels informatique pour cet établissement qui accueille des jeunes sourds et muets en formation. La SED a financé cinq tablettes permettant ainsi d'individualiser le travail et à l'occasion de travailler à domicile.

Activité Roule et Glisse

École Régionale Hériot-la Boissière-École78

Dans le cadre d'un projet éducatif, mené en partenariat avec plusieurs écoles environnantes, sur les thèmes des parcours éducatifs, santé et citoyen, de l'éducation nationale, l'école Hériot a installé une patinoire et un espace de glisse en rollers. La SED a financé les casques de protection indispensables pour l'activité.

Bien-être et Détente

Rebondir au-delà de ses rêves - Vaux-le-Pénil 77

Cette année encore réaliser des rêves d'enfants a été quasiment impossible. L'équipe Rebondir a donc proposé à de nombreux jeunes des séjours-détente avec leurs proches dans leur parc verdoyant qui a eu besoin d'aménagements la SED a financé la nouvelle passerelle sécurisant l'accès à l'île aux kangourous pour la joie de tous !

Faciliter la compréhension

SPIFP - Empro Suresnes - 92

Pour les ateliers éducatifs sur le thème de l'adolescence proposés aux jeunes de l'établissement qui ont des difficultés de lecture, l'achat d'un vidéoprojecteur s'est révélé indispensable. Cela a permis à l'éducatrice spécialisée d'utiliser des supports visuels faciles à comprendre par tous. *Merci la SED.*

Nos partenaires racontent...

Christine Testeau de l'association Rebondir partage une visite surprise

« Hier, arrive devant le portail une belle jeune femme : Naomie, P'tite Rêveuse de passage dans la région. Elle en profite donc pour venir nous présenter son chéri, sa petite fille de 3 1/2 ans et son bébé de 9 mois. Lorsque Rebondir l'a soutenue elle devait avoir seulement 7 ans. Son chéri dit : « Souvent Naomie parle de ce qu'elle a pu vivre grâce à l'association, notamment aller voir les dauphins en mer...»
Ses visites-surprises sont encourageantes et prouvent bien l'importance « des actions menées »!

Kristell Bouaziz EEAP Quelque Chose en Plus remercie pour le lève-personne

« Nous sommes ravis que l'installation ait eu lieu, cela facilite grandement le quotidien de tous. Les ados de Quelque Chose en Plus offrent en cadeau aux donateurs la peinture d'un lève-personne acquis grâce à l'Opération Spéciale du Printemps 2021. Cette peinture a été réalisée au cours du 4ème trimestre. »

La SED vous félicite pour ce travail et vous remercie. Bravo à tous.

Action sociale : Projets votés pour 2021 – 2022

Les 12 projets ci-dessous représentent un budget* de *16 500 €
défini selon les possibilités de notre réserve à fin 2020. Ils ont été votés par le conseil d'administration après étude par la commission d'attribution des ressources.

- ADA Amis des Africains – Garches 92
Poursuite des constructions d'écoles au Burkina Faso.

- Association Point Carré Handicap - APCH - Garches 92
Animations Musique avec Doctor Jazz dans les chambres d'enfants hospitalisés.

- Centre Bulle d'air Association Joker - Croissy sur Seine 78
Achat de matériels pour ateliers de création artistique pour jeunes autistes.

- Culture H- Nanterre 92
Réalisation d'un tapis sensoriel.

- EREA Ecole primaire Toulouse Lautrec -Vaucresson 92
Des nouveaux jeux pour enrichir l'espace détente.

- ERPD Hériot - La Boissière L'École 78
2 projets : initiation musicale DEMOS – équitation.

- EME La Clef Saint-Pierre - Elancourt 78
La Culture et le Jeu : un voyage vers l'autre.

- IEM Le château de Bailly - Bailly 78
Financement d'un séjour d'équithérapie à Val-de-Selle pour 4 enfants polyhandicapés en juillet.

- Hôpital Mignot service Pédiatrie - Le Chesnay 78
Séances de soins socio-esthétiques pour favoriser la confiance en soi chez les ados.

- Rebondir au delà de ses rêves - Vaux-le-Pénil 77
Amélioration des conditions d'accueil des jeunes au parc de Rebondir pour proposer des moments de détente en attendant de pouvoir réaliser les rêves.

- SPIFP – EMPRO – Suresnes 92
Achat d'un ordinateur portable pour compléter l'équipement informatique.

- IME La Villa d'Avray - Ville d' Avray 92
Achats de classeurs de communication portatifs pour enfants autistes et d'un téléviseur.

Samedi 9 avril 10h - 18h
Dimanche 10 avril 10h - 17h
Salle Charles de Gaulle
Près de la Poste
12 avenue Charles de Gaulle
78170 La Celle Saint-Cloud
LA GRANDE BRADERIE SED Solidarité Enfance Dévouement
au profit de SOS Villages d'enfants URGENCE UKRAINE
Nombreux stands - Petits prix
Bijoux – Brocante – Cartes Postales
Chaussures - Linge de maison –
Maroquinerie – Miel et Gourmandises -
Vêtements Femme Homme Enfant -
Plantes
PASSE SANITAIRE et MASQUE

La GRANDE Braderie 9 -10 avril 2022

C'est bien à la salle Charles de Gaulle, près de la Poste de La Celle Saint-Cloud que nous vous attendrons ce week-end des élections présidentielles.
Venez à la fois faire de BONNES AFFAIRES et faire preuve de SOLIDARITE puisque **nous donnerons la totalité de la recette,** frais déduits, **pour les enfants d'Ukraine**.
Venez retrouver nos stands Vêtements et Chaussures pour toute la famille, Linge de maison, Livres, Bijoux, Brocante et Cartes Postales qui vous proposeront un choix impressionnant d'articles à petits prix. Les stands Miel, Confitures, Chocolats et Plantes pour vos balcons et jardins seront également au rendez-vous. *A bientôt !*

A noter :
Fermeture du dépôt le jeudi 8 avril, veille de l'installation de la Braderie.

Algeco et dépôt des dons

ATTENTION CHANGEMENT A PARTIR DU 9 MAI
Le dépôt des dons en nature situé 72 Bd de la République à Vaucresson sera ouvert
le LUNDI de 14h à 16h30
et non le jeudi.
Merci de le noter sur vos agendas.

Merci … merci … merci …merci …

- ***à l'Académie Française*** *pour le renouvellement de son soutien Fondation Broquette-Gonin par l'attribution d'un don de 2 000 € à la SED pour sa ténacité en 2021.*
- ***à l'association AVM, Audiovisuels Vaucresson Marne*** *qui, lors de la cession son activité après une soixantaine d'années, nous a fait bénéficier d'un don de 1 500 €.*

Pour nous aider …

Collectez des CARTOUCHES D'IMPRIMANTES
JETS D'ENCRE Canon, HP, Brother, Lexmark, Dell.
auprès de vos amis.
Déposez vos cartouches au Dépôt SED le lundi,
au Centre culturel La Montgolfière,
Sinon
Appelez la SED au 07 85 79 43 00
pour convenir d'un rendez-vous pour faire le dépôt.
Nous conviendrons d'un rendez-vous.
C'est une activité importante, environ 2 000€ /an.
A Bientôt !

Pour adhérer à la SED:
Cotisation à partir de 15 €
Avantage fiscal: 66% de vos dons sont déductibles de vos impôts (cf.art.200 du CGI)
Ainsi la cotisation de **15€** ne vous coûtera **que 5,10 €** après déduction fiscale de 66%

SED les Infos Directeur de la publication Chantal Guérite - Comité de rédaction C.Guérite –M.Vatoux – M. Carayon – Maquette C. Guérite – Imprimerie Lemesle– Livarot 14140